SOLO Di Pueblo

S LO Afl. 1.25
Di Pueblo
BRIYANDO FUERTE • TRECIENDO CLARIDAD
DIALUNA 27 MEI 2024

ADVERTENCIA PA BOTO NAN DEN BISINDARIO DI EAGLE BEACH. UN TURTUGA GRANDI SIN BIDA TA DRIF RIBA AWA

WWW.SOLODIPUEBLO.COM SOLODIPUEBLO@GMAIL.COM

POLISNAN A LOGRA CAPTURA ALGUN SOSPECHOSO DI LADRONICIA DI BROMMER A GARA NAN NA BUSHIRI Y MADIKI

Ademas di a apela sentencia di ex agente di Polis Vos

UN ORA PA OTRO POR SPERA CASO PENAL CONTRA PERIODISTANAN LIGA CU VOS

PUEBLO DI ARUBA TA CORDIALMENTE INVITA PA E GRAN APERTURA DI WEGANAN ESCOLAR 2024 DIA 1 DI JUNI

ALCOHOL TA KEDA UN DI PROBLEMANAN SERIO DEN TRAFICO, CHAUFFEUR DETENI DESPUES DI A CAUSA ACCIDENTE

Prome Minister Evelyn Wever-Croes:

Cu dedicacion, responsabilidad y seriedad,

GOBIERNO DI ARUBA A LOGRA E MIHO ACUERDO PA ARUBA DEN E CIRCUMSTANCIANAN ACTUAL

"Ami ta mira e acuerdo aki como un vehiculo pa recobra nos autonomia financiero bek"

Diabierna 24 di mei, durante conferencia di prensa di Gobierno di Aruba na unda cu a anuncia e acuerdo importante entre Aruba y Hulanda, Prome Minister Evelyn Wever-Croes a enfatisa cu ta pa prome biaha den historia di nos pais cu Aruba ta haya un 'deal' asina positivo for di Hulanda. Desde e protocolnan di 2013 y 2015, durante cua tempo Prome Minister tawata den oposicion, cu a wordo firma pa e Gobierno di AVP, ya caba a purba haya interes abou riba e debe externo. Esaki no a logra pa motibo cu e Gobierno e tempo ey no tabata tene su mes na palabracion, pero si nan a logra a redobla e debe.

DEDICACION, RESPONSABILIDAD Y SERIEDAD

Gabinete Wever-Croes a traha cu hopi dedicacion y responsabilidad y a demostra seriedad pa maneha finansa publico. Esaki a wordo tuma na consideracion na Hulanda y awo nos por mira e resultado di un maneho financiero responsabel, cu Prome Minister ta considera un 'game changer' pa finansas publico di Aruba, cu a lo largo, dentro di poco aña, ya caba nos nivel di interes ta bay mas abou cu e tawata prome cu Covid.

"Mi kier laga atras pa nos futuro generacionnan, un Aruba cu menos debe cu gastonan di interes hopi mas abou. No ta tur hende ta contento cu e acuerdo aki, cu ta comprendibel. Mi tampoco ta contento cu esaki y a prefera un acuerdo cu Hulanda sin un Rijkswet. Pero si mi ta satisfecho y den nomber di Gobierno, mi por bisa cu nos consenshi ta na paz cu nos a busca e miho deal posibel pa Aruba.

Gobierno ta comparti e pensamento di esnan cu ta bisa cu ta dolor pa entrega y bay di acuerdo cu un Rijkswet sin cu ta necesario, pa motibo cu ya caba nos tin e leynan. Pero, e realidad ta tambe cu Hulanda lo no a duna nos ni un cen menos na interes si nos no a aproba un of otro forma di Rijkswet y pa cua motibo Aruba a traha riba e ley hibride", Prome Minister a remarca.

'KWIJTSCHELDING'

Mientras tin tambe ciudadanonan cu ta pensa cu ainda Aruba ta wordo trata diferente cu Corsou y Sint Maarten cu a haya 'kwijtschelding'. Gobierno di Aruba, na mas di un ocasion a trece e topico aki riba mesa di negosacion sinembargo Hulanda no kier papia ainda di kwijtschelding. "E topico aki ta keda riba mesa y den futuro, lo mira e momento prudente pa bolbe trece e topico aki riba mesa pero awo e no tawata por ta parti di e deal aki pasobra Hulanda simplemente no tawata kier".

AUTONOMIA

Riba e tema cu esaki por ta entrega di autonomia, Prome Minister a remarca cu e autonomia financiero di pais Aruba, na unda a duna Hulanda e grip, ya caba a wordo entrega na aña 2014 ora cu Mike Eman durante su gobernacion a haya e KB y na 2015, durante gobernacion di AVP, a introduci e LAft. Prome Minister a duna di conoce cu cu e palabracionnan cu Gobierno di Aruba ta haci awo, ta pa fortica nos finansas publico y fortica nos economia y asina recupera nos autonomia financiero bek.

"Ami ta mira e acuerdo aki como un vehiculo pa recobra nos autonomia bek. Mi ta pidi esnan cu ta skeptico y no ta kere den esaki completamente, pa duna nos e espacio pa sigui negocia y trece aun mas beneficio pa Aruba. Cu loke tin riba mesa awo caba, manera nos firma, nos lo scapa 16 miyon tur aña na interes. Si nos logra un Rijkswet, e beneficio por ta mucho mas grandi y nos lo scapa mucho mas placa", Prome Minister a duna di conoce.

GRADICIMENTO

Prome Minister ta gradici e ekipo di Aruba cu a asisti Gobierno di Aruba den e negosacion cu Hulanda. Tambe ta gradici e ekipo hulandes y Secretario di Estado Alexandra van Huffelen como tambe coleganan minister di Gabinete Wever-Croes II pa e sosten y apoyo.

"E tawata un periodo hopi largo y dificil. Un odisea cu RAft cu a cuminsa na juni 2020, meymey di e pandemia. Mientas cu na Aruba, nos atencion tawata na salba bida di hende, Hulanda a tira dos Rijkswet nos dilanti. Aruba no a sucumbi. Nos tawata sa cu loke tawata tin riba papel tawata inhusto pa e pueblo di Aruba. Nos a lucha hopi duro, hopi fuerte, mientras no ta tur ciudadano a kere den nos durante e trayecto. Pero nos tawata sa cu nos mester a busca e miho deal posibel pa Aruba. Y loke tin awe, ta e miho deal cu nos por a trece aden den e circumstancianan actual.

Cosnan por cambia den futuro. Mi tin tur confiansa cu si Aruba sigui riba e caminda cu nos ta di finansas publico duradero y sano, e perception na Hulanda tambe lo cambia y nan lo ta mas habri pa papia otro tema y acuerdo cu nos tambe. Pero pa awo den e circumstancianan actual, esaki ta e miho deal cu Aruba por a logra", PromeiMInister a expresa

POLISNAN A LOGRA CAPTURA ALGUN SOSPECHOSO DI LADRONICIA DI BROMMER A GARA NAN NA BUSHIRI Y MADIKI

Despues di cu den oranan di mainta a drenta informe di ladronicia di 3 brommer/ scooter na Palm Beach, den oranan di merdia a drenta informe di cu tin algun hoben lo ta torno un scooter horta na altura di Bushiri. Mesora varios patruya a bay den e area di Bushiri y a mira 4 hoben ta core bay den direccion di Madiki. Polis a bay nan tras y a logra gara un y a detene. Un rato despues a bin top cu un di e otronan cu a core bay tambe y esey tambe a ser deteni. Den e aarea ey a logra haya scooternan horta y a confisca esakinan pa mas investigacion.

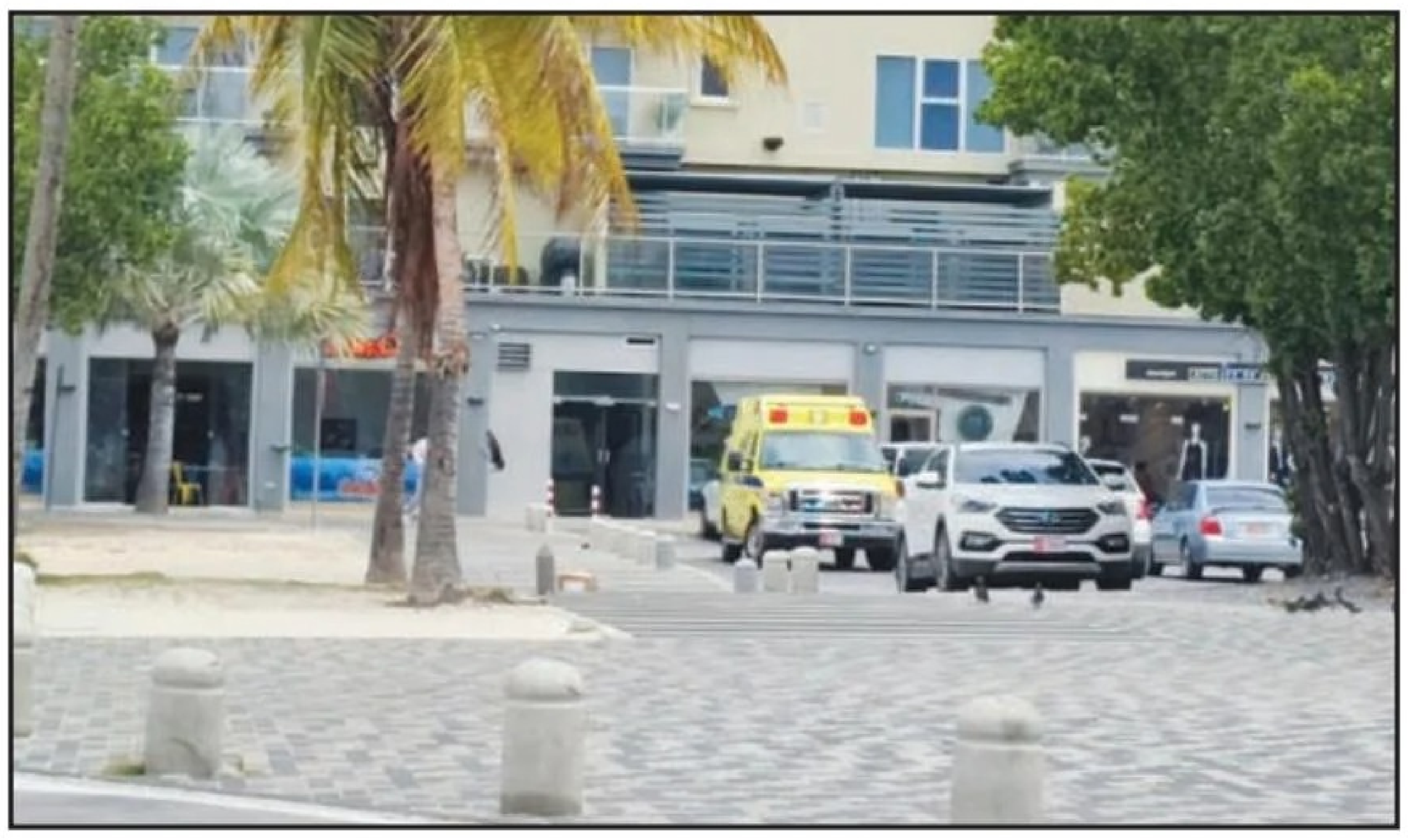

POSIBEL ATRACO A FRACASA DEN COMPANASHI

Celsiusstraat - Diasabra den oranan di anochi polis mester a bay den Companashi pa un caso di atraco.
Na yegada di polis agentenan a topa cu un persona den un Honda color blauw. E la splicanan cu e lo a bay pa bende un cellular.

Y eynan cos a bay robes, debi cu segun su version un of mas persona lo a trata di atrake. Pa un of otro motibo nan no a logra.

Polis a tuma tur datos di e incidente aki.
Mester remarca, cu no ta prome biaha tipo di practicanan manera esaki a bay robes. Pues, un persona cu ta bendiendo su cellular mester topa cu e supuesto cumprado y no sa ken exactamente e persona ta y cu cua ta su intencion.

Ora kier bende algo, miho "nan" bin unda bo ta y preferiblemente den dia y zorg pa nunca bo ta bo so.

Ademas di a apela sentencia di ex agente di Polis Vos

UN ORA PA OTRO POR SPERA CASO PENAL CONTRA PERIODISTANAN LIGA CU VOS

Ministerio Publico ta interogando e sospechosonan liga den e caso di scuchamento di radio di Polis, caminda e ex agente di Polis, Vos, a wordo condena. Investigacion haci ta mustra cu ainda tin 5 sospechoso. Ta trata aki di "Speed" Andrade, Koolman, Lacle, Giel y Ponson.

SOLO DI PUEBLO por a componde cu e sospechosonan a wordo interoga un biaha mas na Hues Comisario.

Ta asina cu Ministerio Publico a anuncia cu tin 5 sospechoso den caso Vos. Tabatin interogacion di e 5 sospechosonan. Por a componde cu a bolbe yama e sospechosonan pa interogacion.

LO BAY CUMINSA CASO PENAL

Tin indicacionnan cu e motibo cu Ministerio Publico a laga interoga e 5 sospechosonan un biaha mas na Hues Comisario, ta cu tin pensa dentro di poco cuminsa cu un caso penal. Parce cu ainda e citacionnan pa e caso penal no a sali pero cu e intension ta pa e aña aki ainda e caso wordo trata den Corte den Promer Instancia.

Dia 8 December 2023 tabatin e caso penal cu Ministerio Publico a cuminsa contra Vos, kende a wordo defendi door di abogado mr. de Sousa. Fiscal a bisa Hues cu tin 6 acusacion contra Vos.

- Entre Maart 2018 y 2023, Vos a malversa radionan di Polis,
- a horta radionan di Polis'
- a viola secreto di trabao door di facilita informacion na cierto media y instala aparatonan na su cas,
- a abusa di su funcion como Polis,
- a laga su mes wordo cumpra,
- a forma parti di un organizacion criminal.

Fiscal a mustra cu desde 2018, tres di e radionan tabata na Vos como Polis di bario. Investigacion a mustra cu Vos tabata suministra informacion na Lacle, Giel y Andrade. Asina a haci investigacion na cas di Vos y a haya tres laptop instala riba 3 radio riba canal 1, cu ta e canal general di Polis. Tabata usa e programa Zelo pa asina manda informacion na cierto media. Ta asina cu 2 di e laptops a wordo desactiva di distancia pa daña investigacion. A logra habri un laptop caminda a haya 9572 informacionnan di Polis manda pa cierto media. A haya un di wifi cu carchi conecta na 24 ora.

Fiscal a bisa cu e ta haya Vos culpabel di tur e acusacionnan.y a exigi 36 luna di prison (3 aña) di cual 8 luna ta condicional cu un tempo di prueba di 3 aña. Fiscal a exigi tambe cu pa 5 aña, Vos no por eherce e trabao di Polis.

VOS LAGA LIBER

Hues a bisa cu e no ta haya legalmente proba cu Vos ta forma parti di un organizacion criminal y a declar'e liber di e acusacion ey. Hues ta haya Vos culpabel di e otro acusacionnan. Hues a condena Vos na 16 luna di prison, di cual 8 luna ta condicional cu un tempo di prueba di 3 aña. Hues a bisa cu e ta prohibi Vos di traha como Polis pa un periodo di 3 aña. E decision aki a haci cu 8 December 2023, Vos a haya su libertad.

APELA SENTENCIA

Ministerio Publico no a keda contento cu e sentencia y a apela. Esey ta nifica cu caso Vos awor lo bay wordo trata pa Corte Superior, caminda 3 Hues cu ta forma Hof lo bay trata e caso.

HOBENNAN CU TA BAY TIRA PIEDRA Y BOTTER TUR WEEKEND NA EAGLE TENNIS A BAY UN STAP DEMASIADO LEU

Diabierna anochi a drenta informe di un caso di destruccion na un hotel na Eagle, mesora a dirigi un patruya na e sitio.

Na yegada di e patruya a bin componde cu aki ta trata un caso di cu e hobennan cu tur weekend ta bay Eagle Tennis pa tira piedra y botter e biaha aki nan ta tira piedra riba cambernan di hotel den cercania y a destrui e porta di glas di e camber di un pareha di edad, polis a componde cu e pareha turista a keda cu miedo. Polis a tuma e keho y ta bay traha un tactica pa atende cu e hobennan aki " once and for all".

MOTOCICLISTA HERIDA DEN UN ACCIDENTE CU UN TRUCK NA E CRUSADA MANDOLINSTRAAT/PINDASTRAAT

POLIS
MFA-2939

Diabierna atardi a drenta informe di un accidente cu hende herida na e crusada Mandolinstraat/ Pindastraat, mesora a dirigi tanto polis como ambulans na e sitio. Na yegada di e patruya a bin compronde cu aki ta trata di un accidente entre un box truck y un motociclista unda cu e chauffeur di e truck biniendo di zuid den Mandolinstraat mester a hala memey caminda pa un auto cu tabata para un tiki riba acera y e motociclista biniendo for di pabao drn Pindastraat a bay bira bay zuid pa drenta den Mandolinstraat y a bay dal riba e skina di e box di e truck y a dal abao. E motorcycle a keda destrui y e motociclista herida. Na yegada di e ambulans nan a atende e victima y a transporte pa hospital.

Cas di Max
Mueble y mas

Super Week SALE

#1 DEN MATRAS

27di mei te cu 1di juni

10% Discuento riba TUR

CAMA Y MATRAS!!!

+ 2 FREE pillows
+ 3x FUN MILES

WOW!

fun miles

Delivery Afl.50.-

Check nos riba social media like y follow

Orario: dialuna pa diabierna 9 - 1pm | 2 - 6pm - diasabra 9 - 5pm
• Warehouse Meiveld 3A-1 tel. 582-1671

699-5511

ACCIDENTE FRONTAL CU HENDE HERIDA NA AVENIDA MILIO CROES CU HENDE BENTA RIBA CAMINDA

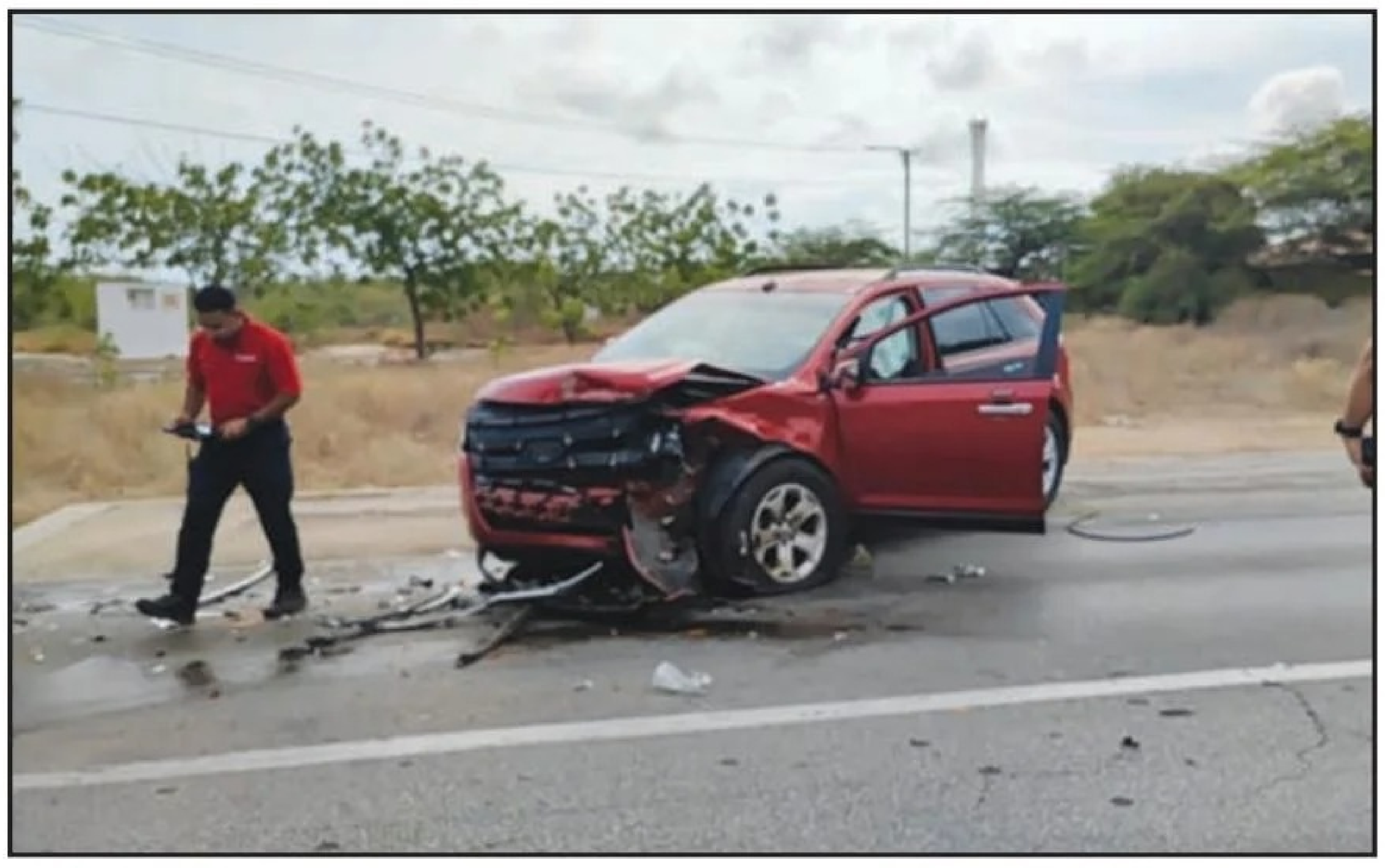

Diabierna mainta a drenta informe di un accidente cu hende herida y benta meymey di caminda na splitsing panort di Home Sweet Home 520 na Avenida Milio Croes, mesora a dirigi tanto polis como ambulans na e sitio.

Na yegada di e patruya a bin compronde cu aki ta trata di un accidente semi-frontal unda un Honda Fit a bay mucho na man robes y a bay dal semi frontal riba e suv.

Debi na e fuerte impacto ambos chauffeur a resulta herida. Na yegada di e 2 ambulansnan nan a atende ambos victima y a transporta nan pa hospital.

Minister Maduro di Finansa ta informa:

ARUBA TA HAYA UN 'INVESTMENT RATING' CERCA COMPANIA DI RATING MOODY'S

"Baa3 rating with stable outlook"

Diabierna atardi Minister di Finansa a wordo informa cu Aruba ta haya un 'investment rating' cerca compania di rating Moody's. Esaki ta un hopi bon noticia pa nos Pais, ya cu awo Aruba ta conta cu dos compania di rating cu ta mira Aruba como Pais na unda cu nan inversion ta sigura.

Mester menciona cu pa mas di dos decada Gobierno di Aruba a traha cu e dos companianan di rating, Fitch y Standard and Poor's, y recientemente a busca e compania di rating Moody's como e di tres compania di rating pa evalua e credibilidad financiero di Aruba atrabes di un evaluacion economico y financiero.

Na februari Moody's a bishita Aruba y a reuni cu varios instancia y persona pa asina por a haci nan evaluacion economico y financiero di nos Pais. Na april, durante e IMF Spring Meetings na Washington DC, Minister Maduro a bolbe reuni cu Moody's pa asina por a duna mas detayes cu ta relevante pa e analista y tambe e comite di Moody's por tene na bista ora di finalisa nan opinion riba Aruba. Dia 24 di mei tabata asina leu cu Moody's a sali publica cu nan ta duna Aruba un 'Baa3 rating' cu un 'stable outlook.'

Di e manera aki Aruba ta conta awo cu dos 'investment rating,' cerca Standard and Poor's cu e 'rating BBB positive' y cerca Moody's cu e 'rating Baa3 stable.' Tur dos cualificacion ta wordo considera 'investment ratings.' Cerca Fitch, Aruba tin e 'rating BB+ positive' cu ta wordo considera 'non-investment/speculative.' Sinembargo den nan evaluacion reciente na maart, Fitch a indica cu nan ta positivo pa dentro di poco subi e rating di Aruba na e nivel di inversion manera cu e tabata prome cu pandemia.

Minister Maduro ta gradici tur persona y instancia na Aruba y tambe e team di Moody's pa e resultado positivo aki pa Aruba, cu ta yuda hisa e credibilidad financiero di nos Pais. Danki pa kere den Aruba!

WE ARUBA
Cacique Macuarima School

WEGANAN ESCOLAR

GRAN APERTURA

1 DI JUNI 2024

6 PM

COMPLEHO DEPORTIVO
NADI CROES & CRISMO ANGELA

- DESFILE DI E SCOLNAN • SHOW DI BAILE
- ENTRADA DI E ANTORCHA OLIMPICO
- MASCOTA WIWI • BRASSBAND Y MUCHO MAS.

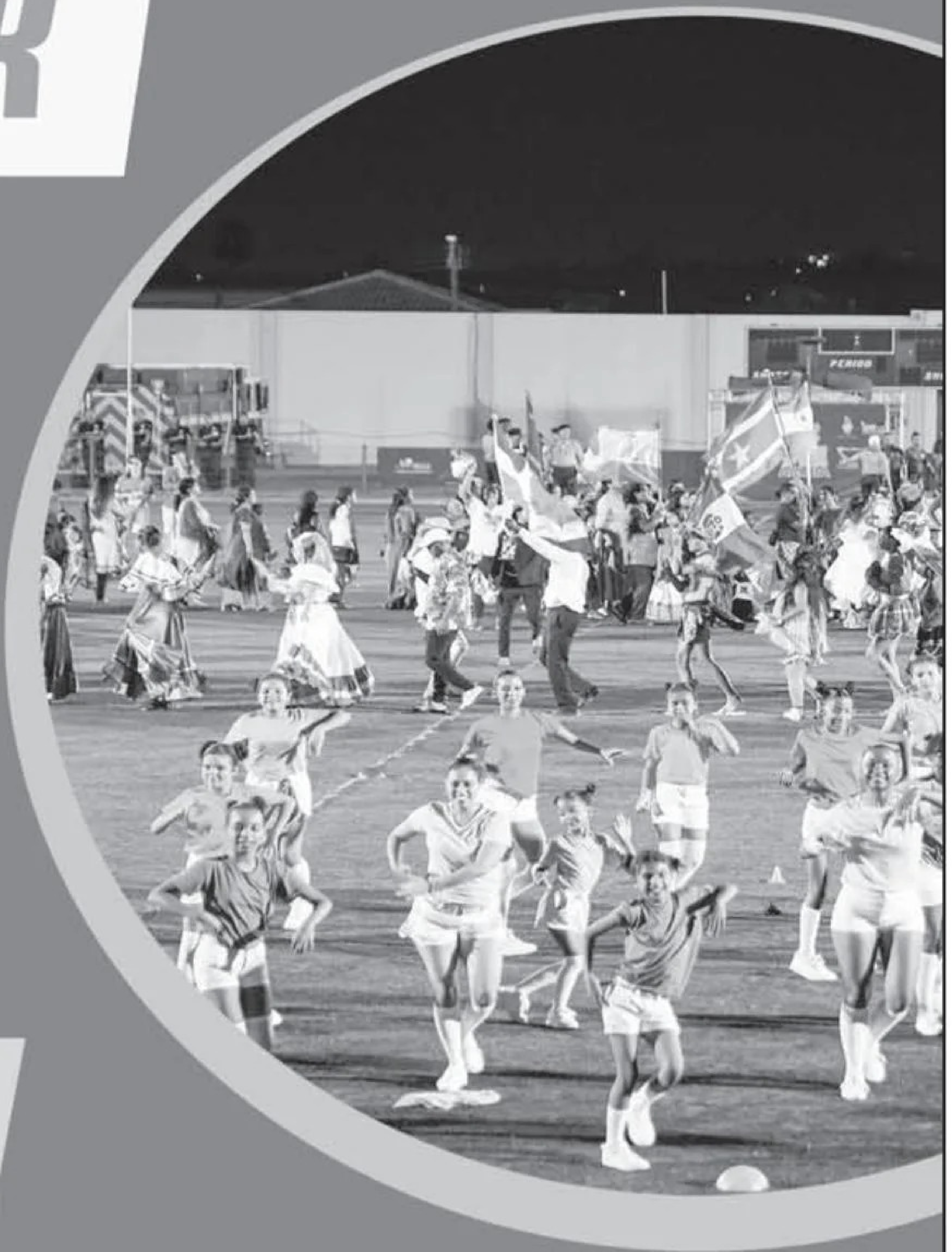

IBiSA
Instituto Biba Saludabel y Activo

Gabinete Wever - Croes II

Ministerio di Enseñansa y Deporte

Deseo
Disciplina
Dedicacion
Determinacion

Minister Geoffrey Wever:

MINISTER WEVER: ECONOMIA DI ARUBA LO SIGUI CRECE SEGUN ECONOMIC OUTLOOK 2024-2025

Minister di Asuntonan Economico, Sr. Geoffrey Wever, a presenta e Economic Outlook pa añanan 2024 y 2025. E raport ta duna un bista claro riba e desaroyonan economico di nos isla, subrayando e desafionan y oportunidadnan cu nos ta confronta den e economia global y regional.

Den su presentacion, Minister Wever a enfatisa cu aunke Aruba a continua su trayectoria di crecemento economico despues di e pandemia, ta importante pa nos keda alerto pa presionnan inflatorio y e tensionnan politico global cu por tin un impacto riba e prijsnan di importacion di productonan y servicio.

Comparando añanan 2022 y 2023, nos ta mira un aumento significante den Producto Interno Bruto (GDP) nominal, cu un crecemento anual di 13.7 porciento segun calculacionnan di April 2024. E GDP nominal pa 2023 (Afl. 6,829m) tabata iguala na 112.3 por ciento compara cu nivel di 2019 (Afl. 6,080m).

Pa 2024, ta spera cu e GDP lo aumenta pa 8.5 porciento, sigui pa un crecemento mas modera - "baseline scenario" - di 1.3 porciento den 2025. E expectativa ta cu e GDP nominal pa 2024 (Afl. 7,408m) lo ta na 121.8 porciento di nivel di 2019, mientras cu e GDP nominal pa 2025 (Afl. 6,080m) lo ta na 123.4 porciento di nivel di 2019.

Segun e “Economic Outlook” ta premira un inflacion di 3.1 porciento pa 2024 y 2.5 porciento pa 2025. E dependencia di importacion ta nifica cu factornan manera disrupcion den e fluho normal (internacional) di productonan, servicio y capital por afecta e tasa di inflacion na Aruba.

Mientras turismo ta keda un motor primario di crecemento, esfuersonan ta wordo haci pa diversifica e economia. Turismo ta proyecta pa crece 14.0 porciento den 2024 cual ta 53.2 porciento mas halto compara cu 2019, y lo sigui crece den añanan binidero, contribuyendo na crecemento economico general. Pa 2024, ta spera un aumento den inversionnan di 11.7 porciento, cu un subida den inversionnan publico, mientras cu inversionnan priva den otro proyectonan di hotel lo continua y finalisa fin di 2024.

Pa facilita proyeccion di e economia di Aruba, DEACI ta haci uzo di e modelo macro-economico MARUBA. Maneho di e modelo MARUBA ta cay bao responsabilidad di DEACI. Pa yega na e proyeccionnan economico, DEACI ta den dialogo continuo cu diferente instancianan y expertonan local, y a base di analisis di diferente desaroyo, ta produci proyeccionnan economico.

Ministerio di Asuntonan Economico, Comunicacion y Desaroyo Sostenibel conhuntamento cu DEACI lo sigui monitor desaroyo di economia di Aruba. "E Economic Outlook ta proyecta un crecemento economico y ta mustra e confiansa den Aruba su economia. Un economia chikito cu tin e potencial pa desaroya mas sectornan economico cu lo contribui na un economia mas duradero", segun e mandatario.

E publicacion completo ta disponibel riba e website www.deaci.aw.

FOR DI UN VAN LADRONNAN A HORTA EKIPONAN DI COMPANIA CU A BAY HACI EVENTO NA REFLEXIONS

Diabierna anochi a drenta informe di un caso di kiebro y ladronicia for di un van na Reflexions, mesora a dirigi un patruya na e sitio. Na yegada di e patruya a bin compronde cu 2 empleado di un compania cu ta organisa eventonan tabata bahando ekiponan ora nan a bay paden y regresa den menos di 10 minuut a logra kibra den e van y bay cu ekiponan di e compania. Polis a tuma e investigacion y a pasa esaki pa recherche.

Minister Endy Croes:

PUEBLO DI ARUBA TA CORDIALMENTE INVITA PA E GRAN APERTURA DI WEGANAN ESCOLAR 2024 DIA 1 DI JUNI

Manera ta conoci, Weganan Escolar (WE) 2024 ta inicia diasabra, 1 di juni na Compleho Deportivo Nadi Croes & Crismo Angela. Weganan Escolar ta un proyecto deportivo di Ministerio di Enseñansa y Deporte y IBiSA. E meta di WE Aruba ta pa promove deporte bou di e alumnonan di scol. Weganan Escolar ta un competencia pa e alumnonan di scol preparatorio, basico y secundario cu ta competi den diferente disciplina e.o. futbol, volleyball, beach tennis, badminton, “kids athletics”, WE Baile y e aña aki a introduci un categoria nobo, esta WE Mente. Dos siman di competencia, unda e scolnan lo bataya contra otro pa conkista e titulo maximo. Un total di 1300 alumno di 45 scol ta participa na Weganan Escolar 2024.

E gran apertura di Weganan Escolar ta tuma luga diasabra, 1 di juni na Compleho Deportivo Nadi Croes & Crismo Angela. Pa 6 or di atardi e ceremonia oficial lo inicia cu desfile di e scolnan, brassband, show di baile, entrada di e antorcha Olimpico y mucho mas. E mandatario di Deporte ta gradici IBiSA y e comision organisado pa realisa e competencia deportivo aki.

Por ultimo, Minister Endy Croes ta desea tur scol cu ta competi den e campeonato di WE Aruba 2024 hopi exito y ta invita Pueblo di Aruba pa duna sosten y apoyo na nos hobennan.

ADVERTENCIA PA BOTO NAN DEN BISINDARIO DI EAGLE BEACH. UN TURTUGA GRANDI SIN BIDA TA DRIF RIBA AWA

* E potret por ta grafico pa cierto persona*

A tuma nota di un turtuga sumamente grandi (sin bida) ta drif riba awa den area di Eagle Beach. Wardacosta a mira e turtuga, y a ripara cu posiblemente un boto a dal den dje.

Basa riba e grandura, ta calcula cu e turtuga ta pisa aproximadamente 200 kilo. E mensahe aki ta pa adverti tur boto den bisindario pa tene cuenta cu esaki pa evita di dal den dje, cu lo por posiblemente causa daño na e boto.

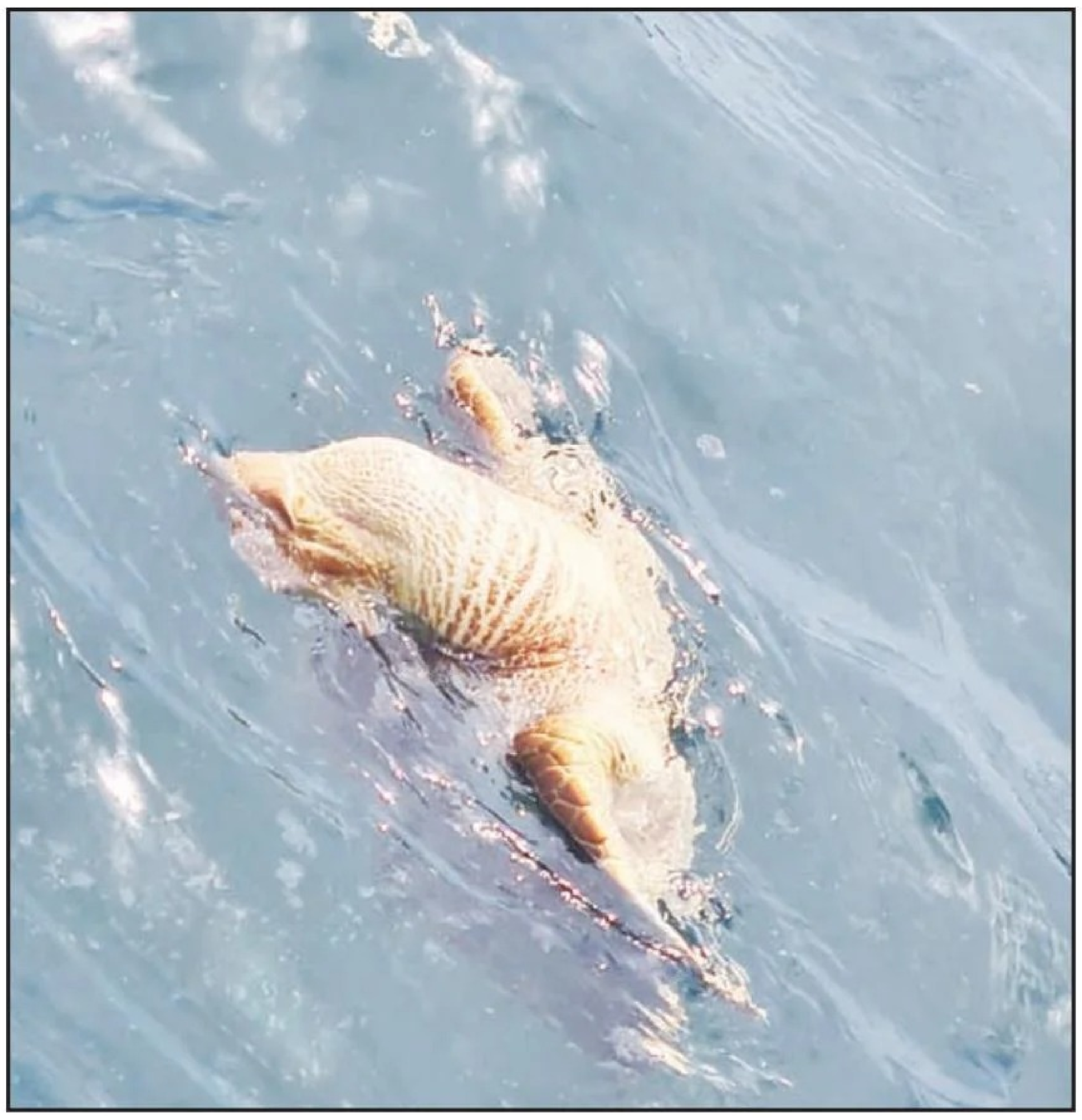

Accidente cu basta daño material den Dakota

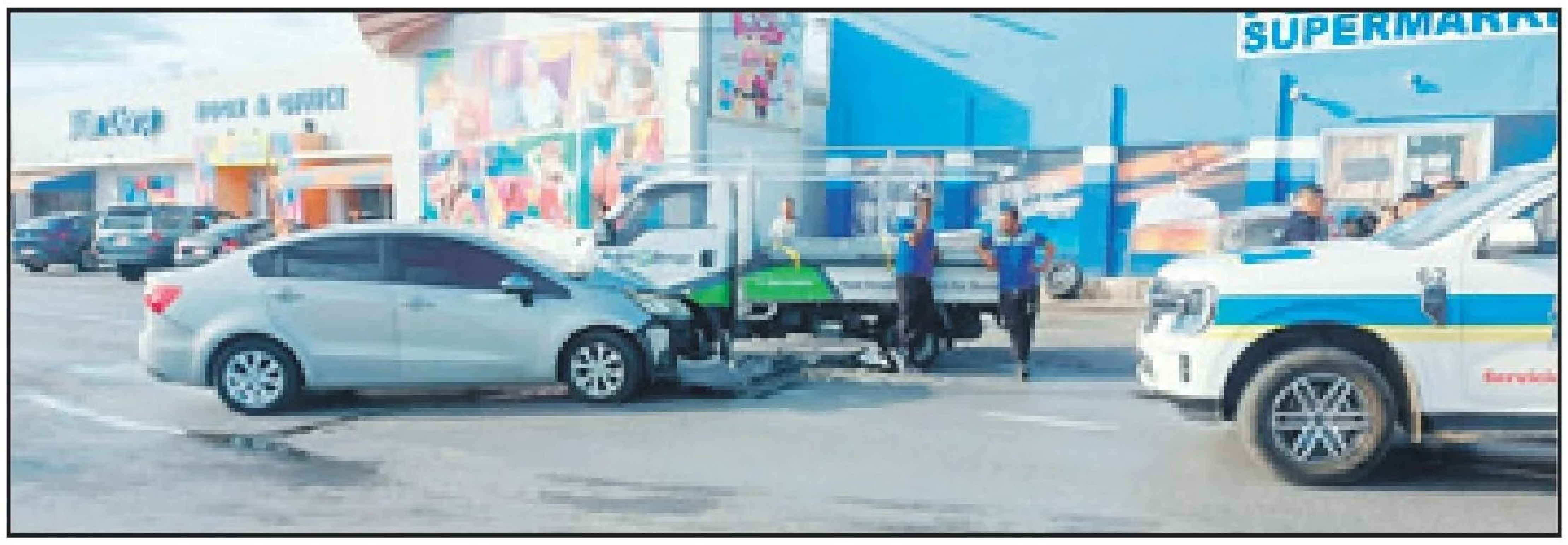

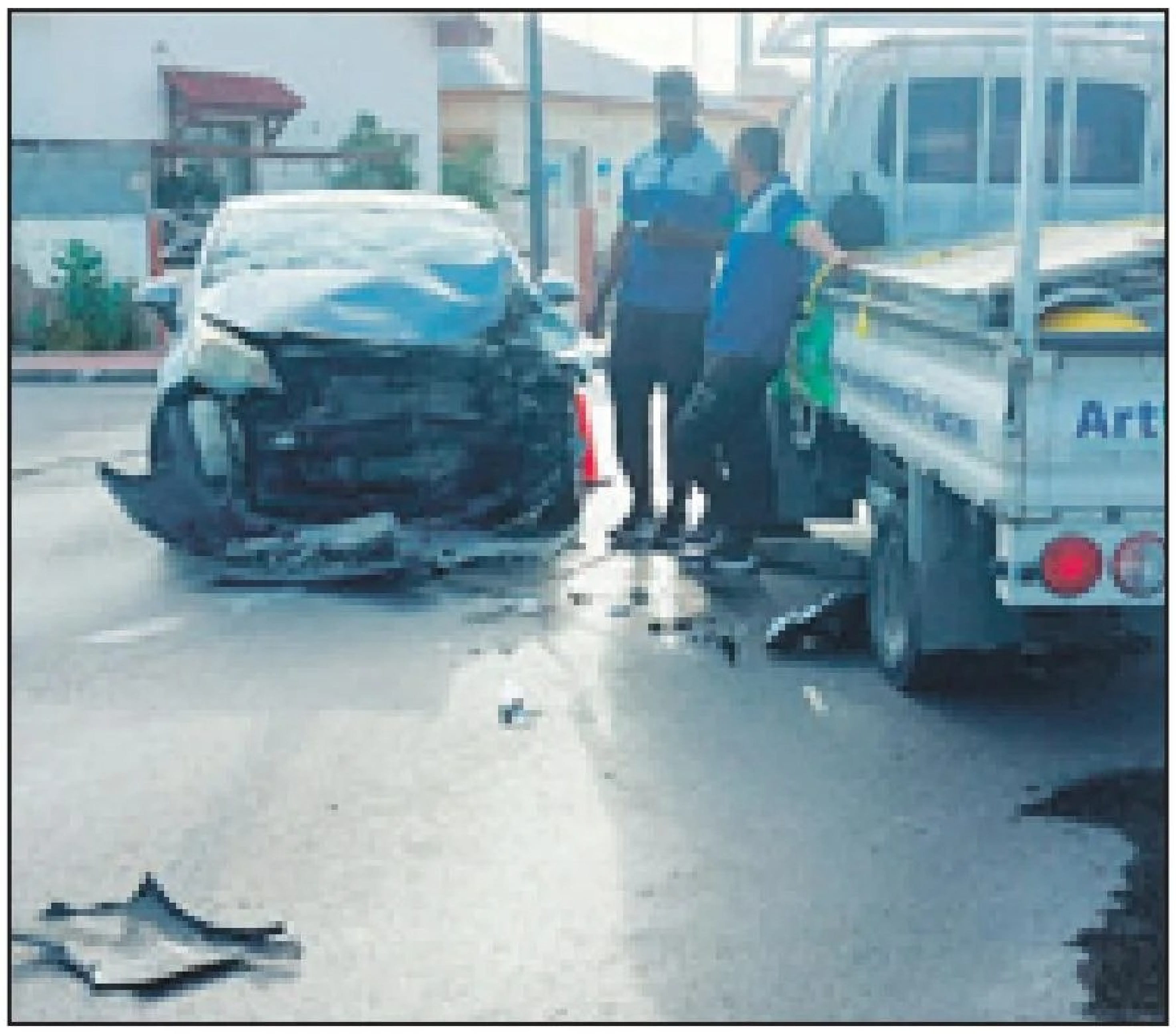

Avenida Milo Croes - Diasabra atardi polis a bay ariba Avenida Milo Croes pa un boksmento cu basta danjo material.

E accidente a sosode ariba e t-weg Stadionplein cu Avenida Milo Croes, momento cu un flatbed truck a subi caminda dilanti un sedan.

Aki ta unda e sedan a dal contra dje, un cu tambe un tire a bula bay dal un auto staciona dilanti un supermercado.
No tawata tin herido, pero si manera por mira hopi daño material.

PRONOSTICO DI TEMPO

VALIDO TE DIALUNA 27 DI MEI 2024, 18:00 ORA
TEMPO:
AWE TARDI Y AWE NOCHI: PARCIALMENTE NUBLA Y GENERALMENTE SECO
DEN MARDUGA Y MAYAN: PARCIALMENTE NUBLA

TEMPERATURA MAXIMO 33 GRADO CELSIUS
TEMPERATURA MINIMO 27 GRADO CELSIUS
INDICE DI CALOR (HEAT INDEX) DEN Y ROND
DI ORANAN DI MERDIA: 34 PA 39 GRADO CELSIUS
UV INDEX: 12
POTENCIAL DI AWACERO PA PROXIMO 24 ORA:
1 TE 3 MM; LOCALMENTE ESAKI POR VARIA
REGISTRACION DI TEMPERATURA (GRADO CELSIUS) Y
AWACERO (MM) DEN ULTIMO 24 ORA (8'AM PA 8'AM):
PRONOSTICO DI TEMPO PA PROXIMO 3 DIANAN:
PARCIALMENTE NUBLA CU LOCALMENTE UN AWACERO.
BIENTO LO TA MODERA TE BASTA FUERTE; FUERTE
DEN RAFAGA FOR DI DIRECCION GENERALMENTE OOST.
TEMPERATURA (GRADO CELSIUS) MAX / MIN LO TA: 33 / 28

Maravillas de la Fe

Bo ta sufri di un malesa nan cu no no por cura ? Manera artrosis, Alzheimer, demencia, depressión, diabetes osteoporosis, párkinson, insomnio, dolor di barica, weso migren dolo di barica, dolo di wesu, lomba, ect? Bo ta bebe remedi i bo no ta cura? Bo ta victima di bruheria? comunica na MARAVILLAS DE LA FE na 748 56 71

Bo no tin suerte? bo placa no ta jega? Bo ta cumpra number i bo no ta gana? Bo ta bai casino i perde tur bo placa? Invidia, mala suerte? comunika na 748 56 71

Bo tin problema di amor? Bo pareha ta gaña bo? Fracaso, soledat, angustia. comunika na

Comunica na 748 56 71

748 56 71

EMAN INVITA PA COMPARTI VISION NA CONFERENCIA CANADA

"Mike Eman tabata instrumental den lidera Aruba su vision riba sostenibilidad, liderando iniciativanan ehemplar y pionero pa mundo y hopi importante den energía renovable y innovacion", esaki tabata algún di e bunita palabranan dedica na introducción di Eman dor di, James Ellsmoor, e Director Ehecutivo di organización Island Innovations cu a organiza e evento Global Sustainable Islands Summit.

Ellsmore a sigui enfatisa cu e presencia di oradornan distinguí manera Eman ta comproba e importancia di e evento, no únicamente pa organización Island Innovation, pero en especial pa e futuro di islanan mundialmente.

Eman a worde invita pa ta un orador principal na e Conferencia aki riba sostenibilidad dor di Minister Steven Myers, encarga cu Medio Ambiente y Cambio Climatico di e isla Canades Prince Edward Island. Tambe Eman a tene un "one on one" cu Ellsmoor dor di e Director mes pa repasa e trabaonan pionero den area di sostenibilidad cu a worde haci na Aruba durante e period di gobernacion di Gabinete Mike Eman.

E CONFERENCIA

E "Global Sustainable Islands Summit 2024" cu ta wordo co-organisa pa Gobierno di Prince Erward Island, ta un evento unico dedica na promocion di desaroyo di sostenibilidad rond di mundo. E encuentro aki a trece hunto un grupo diverso di profesionalnan, investigadornan, gobernantenan, lidernan di islanan y studiantenan cu ta pasiona pa crea un futuro mas sostenibel pa islanan rond di mundo.

TEMANAN GREEN Y DI INNOVACION

E cumbre ta un plataforma pa intercambio di conocemento, cooperacion y exploracion di solucionnan innovativo. E areanan cu a concentra riba dje ta inclui: Cuadronan di maneho y financiamento pa energia renovabel y 'tecnologia limpi" (cleantech); Transporte sostenibel y infrastructura resiliente; Eficiencia di energia y con pa warda (almacenahe) di energía; Adaptacion na cambio di clima y creación di resiliencia; Envolvimiento di comunidad riba caminda pa un "futuro di poco carbon" ("low-carbon future"); Inovacion y tecnologia pa un desaroyo sostenibel di islanan.

Former Prime Minister of Aruba Mike Eman, keynote speaker at Global Island Summit on Prince Edward Island, Canada: "common good is the final purpose of sustainability."

ESENCIA DI SOSTENIBILIDAD Y BON COMUN

Eman a enfasisa cu sostenibilidad lo mester wordo mira mas den e cuadro mas amplio di Bon Comun. El a argumenta cu desaroyo sostenibel ta trata di conservacion di medio ambiente y crecemento economico responsabel, pasobra finalmente ta bay pa sigura ekidad social y e bienestar sostenibel di futuro generacionnan. "Pesey sostenebilidad ta e caminda pa un meta mas grandi, door di sigura cu nos recursonan natural ta wordo maneha den forma sabi, cu nos ta proteha nos sistemanan ecologico y nos economianan ta resiliente y inclusivo." Hopi apaluso Mike Eman a ricibi ora e a enfatisa su conviccion cu "nos islanan no mester enfoca riba hotel di 5 strea so, nos kier schoolnan di 5 strea pa nos jiunan, barionan cu seguridad y ambiente di harmonia di 5 strea pa nos conciudadanaonan, cuido di nos grandinan di 5 strea, hospital di 5 strea pa nos comunidad'. Enfocando asina e accento riba e BON COMUN como e meta principal di sostenibilidad. Eman su efoke riba e "why" di sostenibilidad den e conferencia a haya masha hopi apoyo y admiracion serca e oradornan despues. Den siguiente relato lo amplia mas riba e discurso acohedor di lider di AVP y ex Promer Minister Mike Eman.

Ladronnan a horta 2 bateria di truck di un compania na

Diabierna mainta a drenta informe di un caso di ladronicia na un compania na San Barbola, mesora a dirigi un patruya na e sitio. Na yegada di e patruya a bin componde cu aki ta trata di 2 baterianan di truck di e compania. Polis a tuma e keho di e ladronicia aki.

SOLO Di Pueblo
BRIYANDO FUERTE • TRECIENDO CLARIDAD

TA BUSCA PARTIDORA DI CORANT PA AREA DI
Simon Antonio - Pos Chikito
Brazil - Sanicolas
Horario: 7.30 pm

Contact: 585-9500
E-mail: solodipueblo@gmail.com

ALCOHOL TA KEDA UN DI PROBLEMANAN SERIO DEN TRAFICO, CHAUFFEUR DETENI DESPUES DI A CAUSA ACCIDENTE

L.G.Smith Boulevard - Diabierna mey anochi a sosode un accidente entre dos auto dilanti Talk of The Town.

Tawata trata di un Nissan Versa y un Hyundai Elantra.

Polisnan den area mesora a bay controla si tin persona herida, y a resulta cu un di chauffeur tawata burachi. Pero na mes momento a solicita pa un ambulance, debi cu e impacto tawata poco fuerte.

Na e sitio nos a compronde cu e Versa lo tawata kier a bay drenta e parkeerplaats di Linear Park, pero e Elantra biniendo di pabou cu un chauffeur intoxica a dal e Versa parcialmente.

Esaki a pone e Versa hala mientras cu e chauffeur intoxica a maniobra y a kita bay strit ariba e muraya di TOTT.

Despues cu Paramediconan a yega y a control'e prome cu e bay cera.
Na final transportwagen a hib'e warda di polis, unda e lo mester a wordo presenta dilanti un Sub Fiscal.

Papaya Racing tin careda di Hot Wheels cu pista mas largo

Papaya Racing Team ta un ekipo cu ta competi na caredanan di auto chikito, mihor conoci como Hot Wheels, desde 2016.
Despues di exitoso inauguracion di pista y caredanan di Hot Wheels na mei 2023 na Papaya Ranch, e peticion a bira uno grandi pa organisa un careda di Hot Wheels categoria Pick-up Stock y Stock Open 60 gram riba un pista un poco mas largo.
Tur cos ta kla pa caredanan di Hot Wheels e fin di siman venidero na Papaya Ranch y cu un pista aun mas largo.

Diabierna 24 mei 2024 di 7or pa 9or anochi lo tin inscripcion y diasabra 25 mei 2024 pa 5or atardi caredanan di categoria Pick-up Stock lo start. Diadomingo 26 mei 2024 pa 10or mainta lo tin caredanan di categoria Stock Open 60 gram.
Pa cada categoria Papaya Racing lo tin trofeo, premio cash y hopi doorprizes danki na tur patrocinadornan.
Papaya Racing ta invita un y tur pa asisti y apoya tur coredornan di Hot Wheels na Papaya Ranch y manera custumber lo tin bar y cushina bon surti.

Paardenbaaistraat 10, Oranjestad, Aruba Tel.: (297) 525 - 7555
www.lottoaruba.com
Resultado : Sorteo 25 Mei 2024 Anochi

CATOCHI Sorteo # 8251	0610 9096 7087
MULTI-X	FP
BIG 4 Sorteo # 7295	6040
MULTI-X	FP
1OFF Sorteo # 2000	6066
ZODIAC Sorteo # 6054	9547 Libra
LUCKY 3 Sorteo # 984	170
MULTI-X	X2

LOTTO 5: 04-07-13-19-30
Sorteo # 2495 — Joker 21 Letter D
0 x Jackpot
0 x Match 4+
9 x Match 4
279 x Afl. 12,00
Proximo Jackpot 110.000,-

LOTTO DI DIA: 05-11-15-28-30
Sorteo # 6482
0 x Jackpot
5 x Match 4
159 x Afl 8,00
Proximo Jackpot 64.000,-

MINI MEGA Sorteo # — Mega Ball
0 x Jackpot
0 x match 4
0 x Afl. 500,00
0 x Afl 50.00
0 x Afl.15,00
Proximo Jackpot 600.000,-

MEGA REUS Afl. 850.000,-

KORSOU Sorteo #

Paardenbaaistraat 10, Oranjestad, Aruba Tel.: (297) 525 - 7555
www.lottoaruba.com
Resultado : Sorteo 26 Mei 2024 Merdia

CATOCHI Sorteo # 4277	0832 9867 3261
MULTI-X	x2
BIG 4 Sorteo # 4277	0653
MULTI-X	x5
1OFF Sorteo # 2333	1513
ZODIAC Sorteo # 4277	8251 Capricorn
LUCKY 3 Sorteo # 1151	802
MULTI-X	x5

LOTTO 5 Sorteo # — Joker Letter
0 x Jackpot
0 x Match 4+
0 x Match 4
0 x Afl. 12,00
Proximo Jackpot 110.000,-

LOTTO DI DIA: 02-05-06-07-26
6483
0 x Jackpot
7 x Match 4
155 x Afl 8,00
Proximo Jackpot 66.000,-

MINI MEGA Sorteo # — Mega Ball
0 x Jackpot
0 x match 4
0 x Afl. 500,00
0 x Afl 50.00
0 x Afl.15,00
Proximo Jackpot 600.000,-

MEGA REUS Afl. 850.000,-

KORSOU Sorteo #

R.I.P. ALFONSO MIREP 1923-2024

Alfonos Mirep tabata e ultimo sobreviviente di e prome 8 muchanan cu a gradua cu diploma di M.U.L.O. na Aruba. E logro aki no tabata facil. Nan mester a traha duro y milagrosamente tur e candidatonan, studiante na Juluianaschool, a pasa e examen final cu exito. Mi kier duna homenahe na Alfonso Mirep cu e storia tras di e logro aki.

Oficina di Rekenkamer ta data di 1888. Originalmente nombra "Scol di Gobierno" el a yama Julianschool di 1921 te 1942

Actualmente e edificio aki ta funciona como sede di Algemene Rekenkamer. Un tempo e tabata oficina di Sr. Ramon Lee, Minister di Cultura, Labor y Deporte. Algun hende ta cord'e di tempo e tabata Biblioteca Nacional. Tin algun ta bay bek mas leu y nan ta corda tempo Prinses Margrietschool tabata ubica ey den (1943-1953). Solamente e mas bieunan di nos hendenan sa cu e edificio aki originalmente tabata e prome scol di gobierno na Aruba cu eventualmente a haya nomber di Juliana School na 1921.

Rotary Club tabatin un man den binimento di MULO na Aruba y AMS na Corsow

Na aña 1920 "Scol di Gobierno" a bira ULO, (Uitgebreide Lager Onderwijs) di 8 klas. Na 1921 e nomber a cambia pa Julianaschool, pero el a keda ULO te Januari 1939 cu e sistema MULO a keda implementa. MULO (Meer Uitgebreide Lager Onderwijs) di 10 klas na Aruba a bira un necesidad cu mester a wordo atendi hopi prome. Na Corsow ya nan a implementa e pakete nobo. Un di e voznan fuerte pa bin cu MULO na Aruba tabata di Sr. Gustaf Kuiperi, redactor di e semanal *La Verdad* y un miembro fundador di Club Rotario di Aruba. Sr. Kuiperi a biba p'afo di Aruba hopi aña y ora el a bolbe el a nota cu progreso di Aruba lo keda stagna si no amplia educacion. Tambe tabatin caso di ambtenaarnan colonial cu tabata nenga di bin Aruba pasobra ta educacion di ocho klas so tabatin pa nan yiunan. Na aña 1937 e decision a cay. Julianaschool ta cuminsa pakete di MULO na 1939 y e prome examen lo tuma luga na 1940.

Cuminsando na Januari 1931 usando griffel pa scirbi riba lei, dia 14 di december di 1940 tur ocho a slaag y nan a haya e prome diplomanan di MULO na Aruba. Nan tabata
Ellen Raven, Lydia Ponson, Erna Ponson, Shirley Harms, Carol Leon, Ersilia "Chia" Gonzales, August "Tico" Kuiperi y Alfonso Mirep.

Carol Leon

August "Tico" Kuiperi

Ersilia "Chia" Gonzales

Sirley Harms

Erna Ponson

Lydia Ponson

Alfonso Mirep

Ellen Raven

Diversidad di graduadonan. E prome grupo cu a logra nan MULO diploma na 1940 tabata un refleho di e diversidad di pueblo di Aruba.
Cu excepcion di e rumannan Ponson, tur di e grupo tabatin sea tata of mama stranhero; Venezolano, Colombiano of Americano. Shirley Harms a nace na Merca. Den e grupo tabatin catolico, protestant y hudiu . Probablemente como cu Guera Mundial II a cuminsa na Europa y Peter Stuyvesant College na Corsow no a habri ainda, ningun di e grupo a bay sigui studia afo. Carole a bay Merca pa tuma les di secretario y despues a bolbe y traha pa e Commanding Officer di ehercito Mericano staciona aki durante Guera Mundial II. Algun di e otronan a desaroya nan mes aki mes.

Cu casi mil programa di "Showtime" y su otro programa "Ripiti y Gana", **Tico Kuiperi** a bira e presentado di television mas conoci y popular di Aruba. Tico tambe a transmiti weganan di baseball na radio durante casi 30 aña.
Lydia Ponson tabata man drechi di cuater diferente notario y probablemente tabata suficiente prepara pa bira notario e mes. **Erna Ponson** a casa cu Erwin Oehlers y nan a bay biba na Hulanda.
Ellen Raven a dedica su mes na hopi actividad civico y cultural. Na 2009 Ellen a cumpli 50 aña como miembro di directiva di Protestantse Christen Vrouwen Bond! Ellen a ricibi condecoracion real pa su obranan humanitario.
Shirley Harms a bay Merca na 1944 y a join Women's Army Corps. Na final di guera mundial el a bay Hapon cue ehercito di ocupacion y despues el a wordo traslada pa ataché militar Mericano na Rio de Janeiro. Hopi aña despues, na edad di mas di 50 aña, Shirley a obtene su Bachelors Degree na Universidad di Connecticut den Literatura Ingles.
Alfonso Mirep a bay traha cu su tata y eventualmente a tuma rienda di e negoshi *La Venezolana*.

Cu e morto di Alfonso Mirep, e ultimo sobreviviente di e klas di 1940, tur ocho a pasa pa Scol Eterno.

CHAUFFEUR DI UN MG A PERDE CONTROL RIBA SCHOTLANDSTRAAT Y A BOLTER BANDA DI CARIBBEAN OVERSEAS

Diabierna madruga a drenta informe di un accidente unda auto a bolter y tin hende herida banda di Caribbean Overseas na Schotlandstraat, mesora a dirigi tanto polis como ambulans na e sitio. Na yegada di e patruya a bin compronde cu aki ta trata di un chauffeur di un MG cu a perde control y a accidenta y bolter. Na yegada di e ambulans nan a atende e victima y a transporte pa hospital.

Clasificados

SOLODIPUEBLO@GMAIL.COM
CEL.585 9500
SOLO Di Pueblo

CLASSIFIEDS

HOROSCOP

27 di Mei 2024

Horoscop pa dia 27 di mei 2024

Feliz y productivo dialuna, feliz comienso di siman. Awe Solo di Pueblo ta presenta bo horoscop pa dia 27 di mei 2024.

Aries
Resolve, por fin, un asunto amoroso bieu. Si bo tin placa gespaar, e no lo ta mal idea pa bo invirtie. Di puro casualidad lo bo tuma contacto cu cliente nobo. Bo ta yena cu forsa, pero purba descansa. Number di suerte: 57, 15, 1.

Tauro
Cos no por bay miho den materia amoroso. Confronta e asuntonan economico cu bo tin pendiente. E awanan profesional ta bolbe core recht. Probecha bo tempo liber pa bo relaha profundamente. Number di suerte: 23, 52, 7.

Geminis
E persona stima ta hopi pendiente di bo. Bo entrada ta aumenta debi na bo intuicion. Corda, e aspecto ta importante durante entrevista. Si e molesternan aki no pasa, acudi na bo dokter. Number di suerte: 12, 46, 8.

Cancer
Demostra bo sentimentonan na bo pareha. Bo ta biba cu demasiado capricho. Profesionalmente , actua cu prudencia. E corientenan por duna bo un susto. Number di suerte: 55, 96, 6.

Leo
Lo bo sinti frustracion ora bo perde pasenshi cu bo pareha. Bo economia ta laga hopi di desea. Oportunidad profesion nobo y tremendo. Ehercicio, den contacto cu naturalesa, ta fuente di salud. Number di suerte: 43, 34, 1.

Virgo
Bida familiar lo duna bo hopi satisfaccion. Rechasa e proposicion ey di inversion of bo economia lo sufri. Bon noticia profesional. Purba di come cuminda di cas. Number di suerte: 17, 69, 9.

Libra
Bo no lo kier huy di bo pareha, confronta e problemanan. Bo lo mester dal un bon repaso riba bo economia. E novedadnan na trabao lo pone bo algo nervioso. Un tratamento di relahacion no lo ta malo pa ningun hende. Number di suerte: 67, 97, 8.

Scorpio
E asuntonan sentimental lo bay riba bon caminda. Ta ora di realisa e proyectonan bursatil ey tan desea. Tension na trabao, frena bo impulsonan. Bay algun dia na beach, e lo haci bo bon. Number di suerte: 88, 72, 5.

Sagitario
Percura pa ta lo mas natural cu bo por cu e posibel amor ey. Administra bon bo ganashinan y no sea asina esplendido. Propone pa recicla bo conocementonan. Bo organismo lo gradici bo pa bo haci ehercicio suave. Number di suerte: 53, 98, 1.

Capricornio
Romanticismo ta yegando den nubia. Bo mester ta mas practico y disciplina cu placa. Ta ora di autoafirma bo mes dilanti bo hefenan. Si bo ta sinti bo mes mas cansa cu normal, drumi lo beneficia bo. Number di suerte: 13, 33, 3.

Acuario
Ocasio poco propicio pa encuentro amoroso. Uza bo ganashi pa amplia conocemento. Dia di iniciativa; den futuro, conta cu bo superiornan. Dolor na bo man y pianan. Number di suerte: 97, 69. 6.

Piscis
Bo empeño pa duna otro lo ta hopi placentero. Caba cu e debenan cu ta agobia bo. Cautela riba tereno laboral, aleha di proposicion poco confiabel. Scapa di e tristesa organisando un biahe den grupo. Number di suerte: 71, 15, 6.

Sudoku

	7			6				9
6			5				8	
		4				7		
	3				6			
2				5				8
			4				1	
		3				4		
	2				7			3
1				8			2	

8			3					
3					5			
		9	1		4			
	4			8		7		
6								2
		8		2			3	
			7		9	6		
			2					5
					8			4

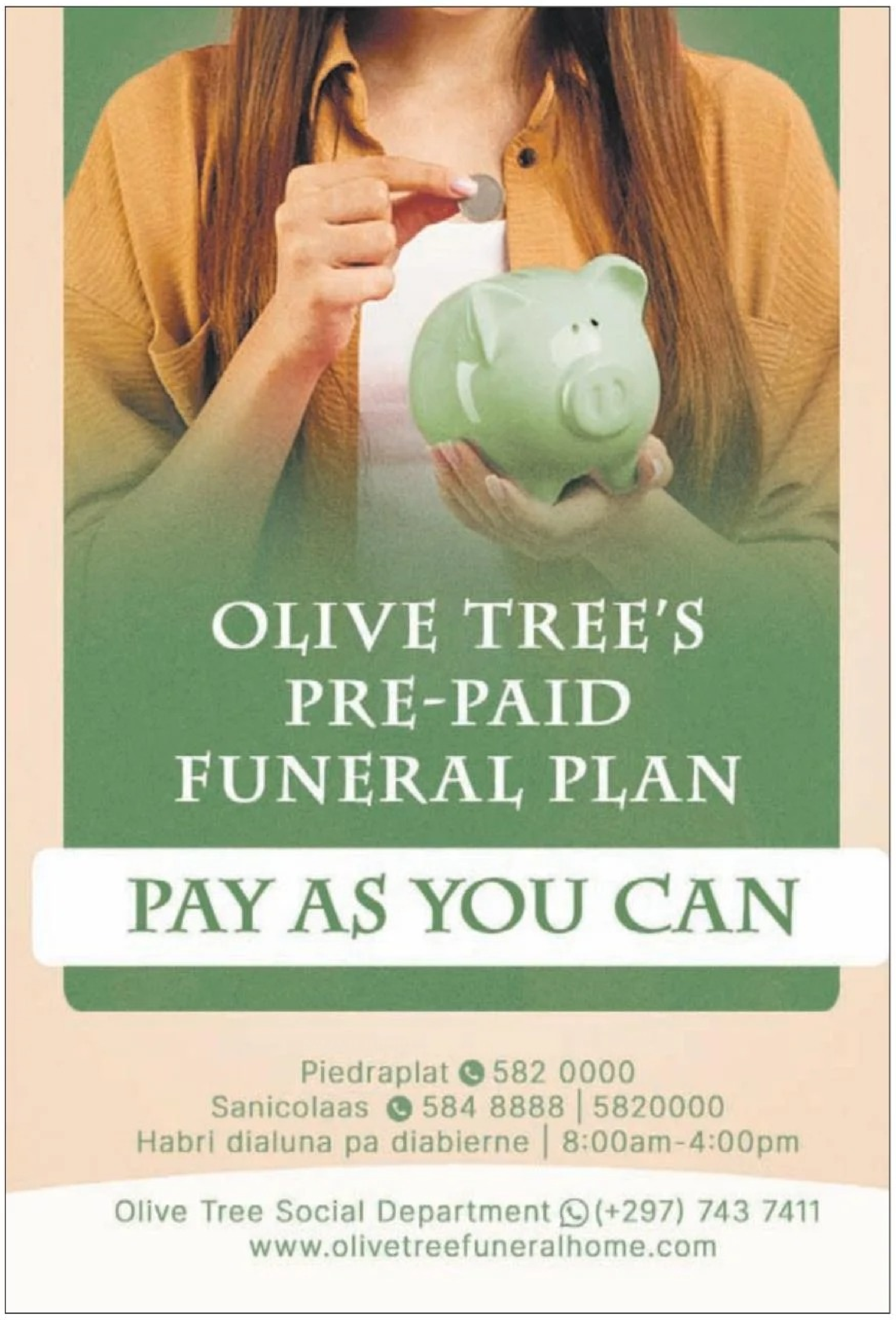

OLIVE TREE'S PRE-PAID FUNERAL PLAN
PAY AS YOU CAN
Piedraplat ☎ 582 0000
Sanicolaas ☎ 584 8888 | 5820000
Habri dialuna pa diabierne | 8:00am-4:00pm
Olive Tree Social Department ☎ (+297) 743 7411
www.olivetreefuneralhome.com

MASHA DANKI DONANTE!
STICHTING BLOEDBANK ARUBA

Ministerie van BZK vestigt twee nieuwe leerstoelen voor het Koninkrijk

Het ministerie van Binnenlandse Zaken en Koninkrijksrelaties (BZK) vestigt twee nieuwe leerstoelen voor het Koninkrijk. Er komt een leerstoel politicologie/bestuurskunde en een leerstoel antropologie/sociologie.

De Universiteit Leiden en de Koninklijke Nederlandse Akademie van Wetenschappen (KNAW), Koninklijk Instituut voor Taal-, Land- en Volkenkunde (KITLV), in samenwerking met de Universiteit van Amsterdam (UvA), zijn geselecteerd als vestigingsplaatsen voor de leerstoelen. De Universiteit Leiden zal de leerstoel politicologie/bestuurskunde bekleden en KITLV/UvA de leerstoel antropologie/sociologie.

Leerstoelhouders

De Colleges van Bestuur van de UvA en de Universiteit Leiden hebben het voorstel tot de benoeming van hun kandidaat goedgekeurd. Sociaal en cultureel antropoloog, onderzoeker dr. Francio Guadeloupe wordt de leerstoelhouder Publieke Antropologie van Koninkrijksrelaties voor de KNAW/KITLV/UvA. Dr. Wouter Veenendaal, universitair hoofddocent Vergelijkende politicologie bij het Instituut Politieke Wetenschap van de Universiteit Leiden, wordt leerstoelhouder Democratische Vertegenwoordiging in het Koninkrijk voor de Universiteit Leiden. Hij zal bij het KITLV in Leiden worden gedetacheerd.

Brede kennisontwikkeling

De twee bijzondere leerstoelen zijn een initiatief van het directoraat-generaal Koninkrijksrelaties (DGKR) van het ministerie van BZK in het kader van een brede kennisontwikkeling. De leerstoelen dragen bij aan het versterken van de kennisfunctie binnen DGKR. Er is behoefte aan zowel verdiepende als verbredende aandacht op het vlak van de wetenschapsniche koninkrijksrelaties die meer onderzoek, samenwerking, synergie en spin-off genereert.

Caribische universiteiten

De inzet is om de universiteiten en onderzoekers in de drie de Caribische landen van het Koninkrijk nauw te betrekken bij de leerstoelen. Er wordt gestreefd naar een samenwerking met de Caribische universiteiten, waarbij bijvoorbeeld docenten en onderzoekers uitgewisseld kunnen worden. De opdracht wordt verder uitgewerkt in overleg met de Caribische universiteiten.

Onschatbare waarde

Staatssecretaris Alexandra van Huffelen van Koninkrijksrelaties: "Ik ben ontzettend blij dat het gelukt is om deze samenwerking met universiteiten tot stand te brengen. Betrouwbare wetenschappelijke kennis is van onschatbare waarde en kan bijdragen aan het verder verbeteren van de samenwerking in het Koninkrijk. Een mooie mijlpaal, juist in het jaar dat we vieren dat we in het Koninkrijk al 70 jaar verbonden zijn door het Statuut".

Leerstoelhouder Francio Guadeloupe: 'Bijna de helft van mensen met een Caribische achtergrond woont in Nederland. Tegelijkertijd wonen er op de eilanden duizenden mensen wiens overgrootouders in Nederland zijn geboren. Deze realiteit is groter dan de spanningen tussen de politici in Den Haag en de politici op de eilanden. We moeten erkennen dat koninkrijksrelaties in de praktijk uitwerken op een lagere frequentie dan het niveau van beleidsmakers. Ik wil focussen op wat er in de community en in de politiek gedaan wordt om het Koninkrijk een meer gelijkwaardig, eerlijk en inclusief te maken voor iedereen. Dat is wat ik wil onderzoeken, samen met de kennisinstituten op alle zes eilanden en in Nederland'.

Leerstoelhouder Wouter Veenendaal: 'Het Koninkrijk der Nederlanden heeft een unieke structuur. Het bestaat uit vier autonome en gelijkwaardige landen, maar één van die landen – Europees Nederland – is politiek en institutioneel superieur. Dat roept vragen op over de democratische vertegenwoordiging binnen het Koninkrijk, die ik in deze leeropdracht wil gaan onderzoeken. Samen met instellingen en experts op de zes eilanden en in Nederland hoop ik een impuls te geven aan de ontwikkeling van kennis en onderwijs op het gebied van politiek en democratie in ons Koninkrijk. Ik zie enorm uit naar de samenwerking met wetenschappers en instellingen aan beide kanten van de oceaan'.

Open proces

De leerstoelen kwamen tot stand via een open proces. De universiteiten en kennisinstellingen werden gevraagd om een voorstel in te dienen met een eigen invulling en onderzoeksfocus. De voorstellen van de Universiteit Leiden en KITLV/KNAW/UvA werden als beste beoordeeld.

DGKR heeft al een samenwerking met de Haagse Hogeschool in het kader van de Minor Koninkrijksrelaties.

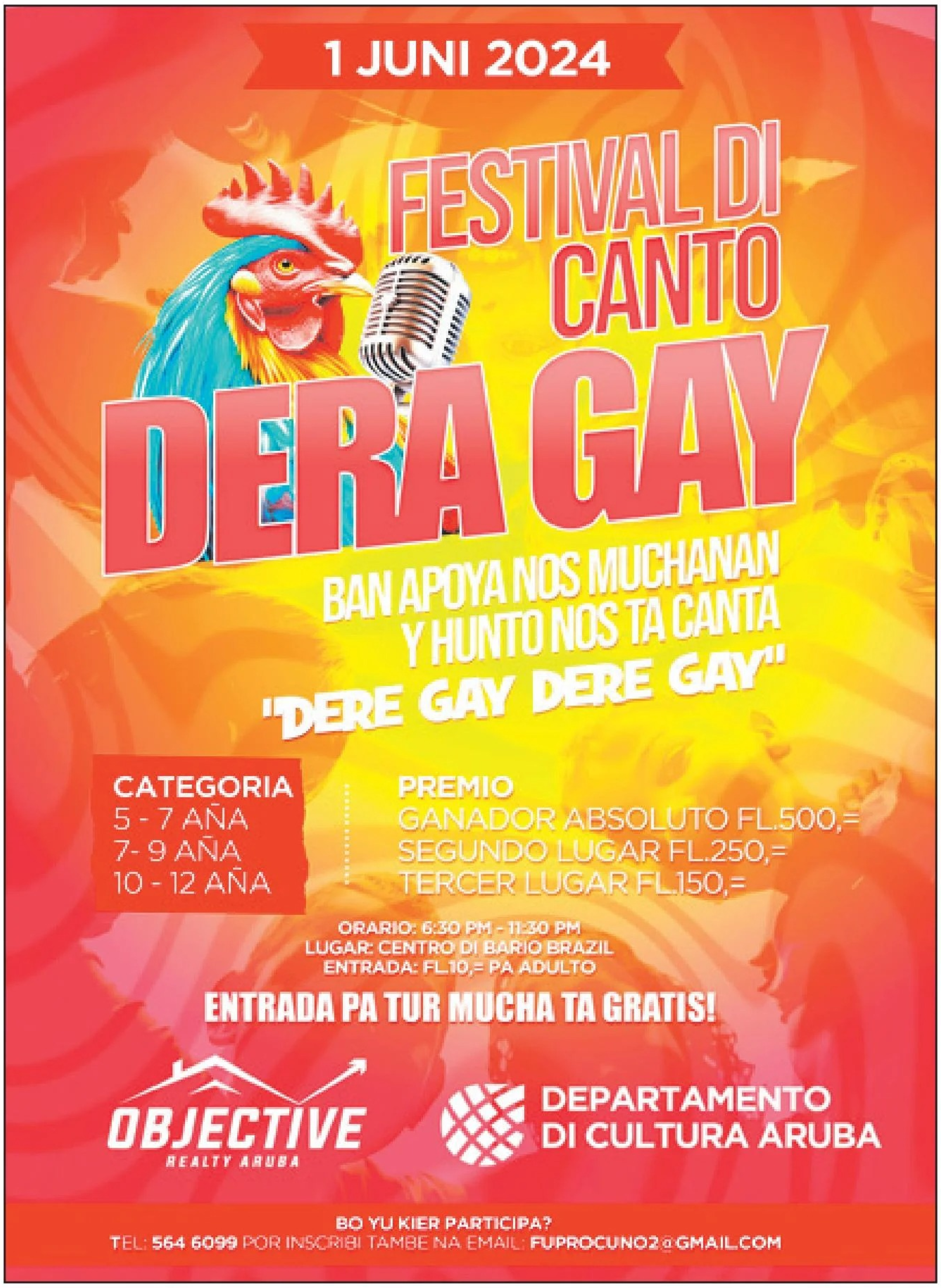
1 JUNI 2024

FESTIVAL DI CANTO DERA GAY

BAN APOYA NOS MUCHANAN Y HUNTO NOS TA CANTA "DERE GAY DERE GAY"

CATEGORIA
5 - 7 AÑA
7- 9 AÑA
10 - 12 AÑA

PREMIO
GANADOR ABSOLUTO FL.500,=
SEGUNDO LUGAR FL.250,=
TERCER LUGAR FL.150,=

ORARIO: 6:30 PM - 11:30 PM
LUGAR: CENTRO DI BARIO BRAZIL
ENTRADA: FL.10,= PA ADULTO

ENTRADA PA TUR MUCHA TA GRATIS!

OBJECTIVE REALTY ARUBA

DEPARTAMENTO DI CULTURA ARUBA

BO YU KIER PARTICIPA?
TEL: 564 6099 POR INSCRIBI TAMBE NA EMAIL: FUPROCUNO2@GMAIL.COM

Aruba International Regatta den preparacion pa ranca sali cu su diescuater edicion

E año aki Aruba International Regatta lo tuma luga riba 28, 29 y 30 di juni 2024, banda di Surfside beach patras di Neptali Henriquez Speeltuin. Esaki lo bira di diescuater edicion y preparacion ta den ful swing.

Tin 14 clase di careda: Optimists, SailQube, F11, Beachcats, Sunfishes, Lasers, Yachts Racing, Yachts Live Aboard cruisers, y Yachts Multihulls, Miniatuurboats (30-35-40 inch), Windsurfers y Kites.

Invitadonan special tambe a bay na algun club di nabegado for di Boneiro y Corsou pa participa den Aruba su Regatta 2024.

A conoce ahustacion den fecha di Regatta pa optimalisa participacion di nabegadonan jong. Regatta awor ta tuma luga na final di año escolar pa asina esnan jong por tin un año di les completa y por finalisa e año den algo leuk cu Regatta.

ARF, Aruba Regatta Foundation su vision ta pa introduci mas hende na nabegacion y conecta nan mas cerca na naturalesa y experiencianan di watersport sostenibel.

Regatta ta desea di por yega na mas hopi hende jong cu ta posibel y introduci mas hende na e felicidad di nabegacion.

Na 2023, 75 nabegadonan a participa den mas di cuarenta careda, durante dos dia yena cu accion, nan a haya 27 trofeo, specialmente diseña pa Regatta traha pa plastic recicla y palo.

Pa 2024, Regatta su meta ta pa atrae mas cu 100 nabegadonan n'e Regatta Village banda di Surfside beach, den colaboracion cu un cantidad grandi di sponsor y partners generoso.

Please check e portal aruba-regatta.org y sign in pa ricibi posts y mantene bo mes informa.

2024 International Regatta su programa ta inclui dos dia di careda y happy hour na final di cada dia, cu Live music riba diasabra 29 di juni pa medio di Haerfen Pop Rock Blues Band, y diadomingo 30 di juni pa The Originalz Reggea Band.

E publico ta invita pa bin wak e spectaculo riba awa, dal un bebida, relaha y curpa y mente anto corda kico di berdad ta un bida di isla.

Clasificados

CLASSIFIEDS

SOLODIPUEBLO@GMAIL.COM
CEL. 585 9500
SOLO Di Pueblo

ORACION DI DIA

Un dia fructifero colma cu e bendicion y forsa di ariba y yena cu Spirito Santo

"Pasobra esun cu Dios a manda ta papia palabra di Dios; pasobra Dios ta dun'E Spirito Santo na abundancia." Huan 3, 34

Dios a manda Hesus pa siña cada un di nos con nos mester biba.Cu nos mester kere y obedece Dios. Kere den Esun cu Dios a manda, acept'E y respet'E.Ta berdad cu nos ta biba riba e mundo aki pero nos no ta pertenece na e mundo aki. Nada di e mundo aki por duna nos e felicidad berdadero. Solo Dios por haci e hende feliz. P'esey laga nos haci nos maximo esfuerso pa agrada Dios y biba di acuerdo cu Su santo boluntad.

Ban pidi Dios pa prepara nos pa ricibi Esun cu E lo manda for di shelo pa nos mescos cu E la baha riba Hesus riba dia di Su bautismo cu ta e Spirito Santo di Dios. E ta Esun cu ta yuda nos y siña nos loke ta e berdad pa nos keda pertenece na Su reino y nos por ta e testimonio cu ta confirma cu Dios semper ta e berdad. Door di esey nos ta haya un bida nobo hunto cu Hesus cu a resucita canando riba e caminda di bida eterno. E unico caminda, berdad y bida cu ta hiba nos na salbacion.

Oracion: Tata Celestial duna nos e gracia pa acepta, kere y respeta Bo Palabra.Laga Bo Spirito Santo por baha riba nos y duna nos e uncion cu semper Bo tin warda pa nos. Amen.